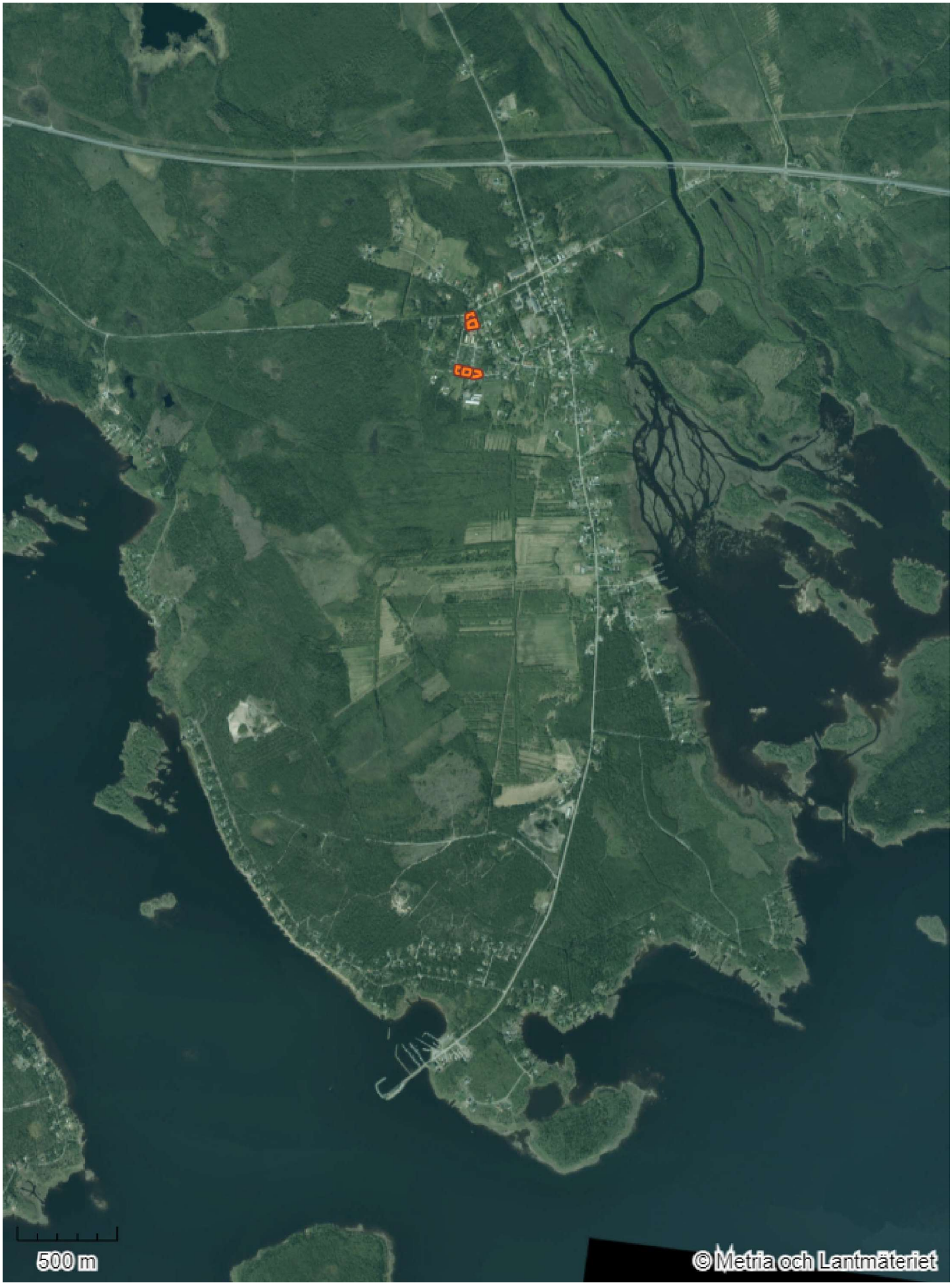

1:25 000

Fastighetsgränserna är ej juridiskt bindande

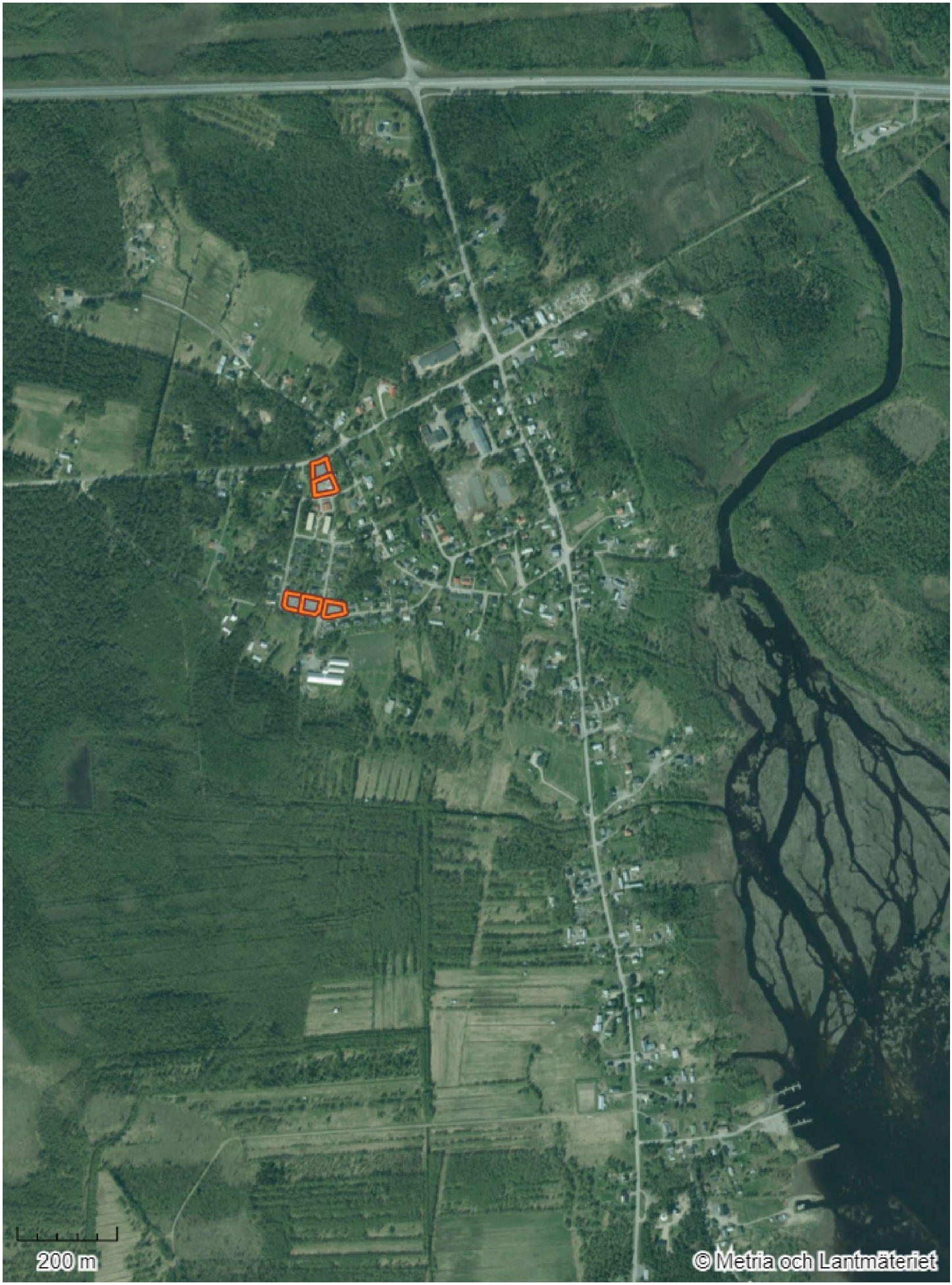

1:10 000

Fastighetsgränserna är ej juridiskt bindande

1:4 000

Fastighetsgränserna är ej juridiskt bindande

2023-10-02

1:2 000

Fastighetsgränserna är ej juridiskt bindande

2023-10-02

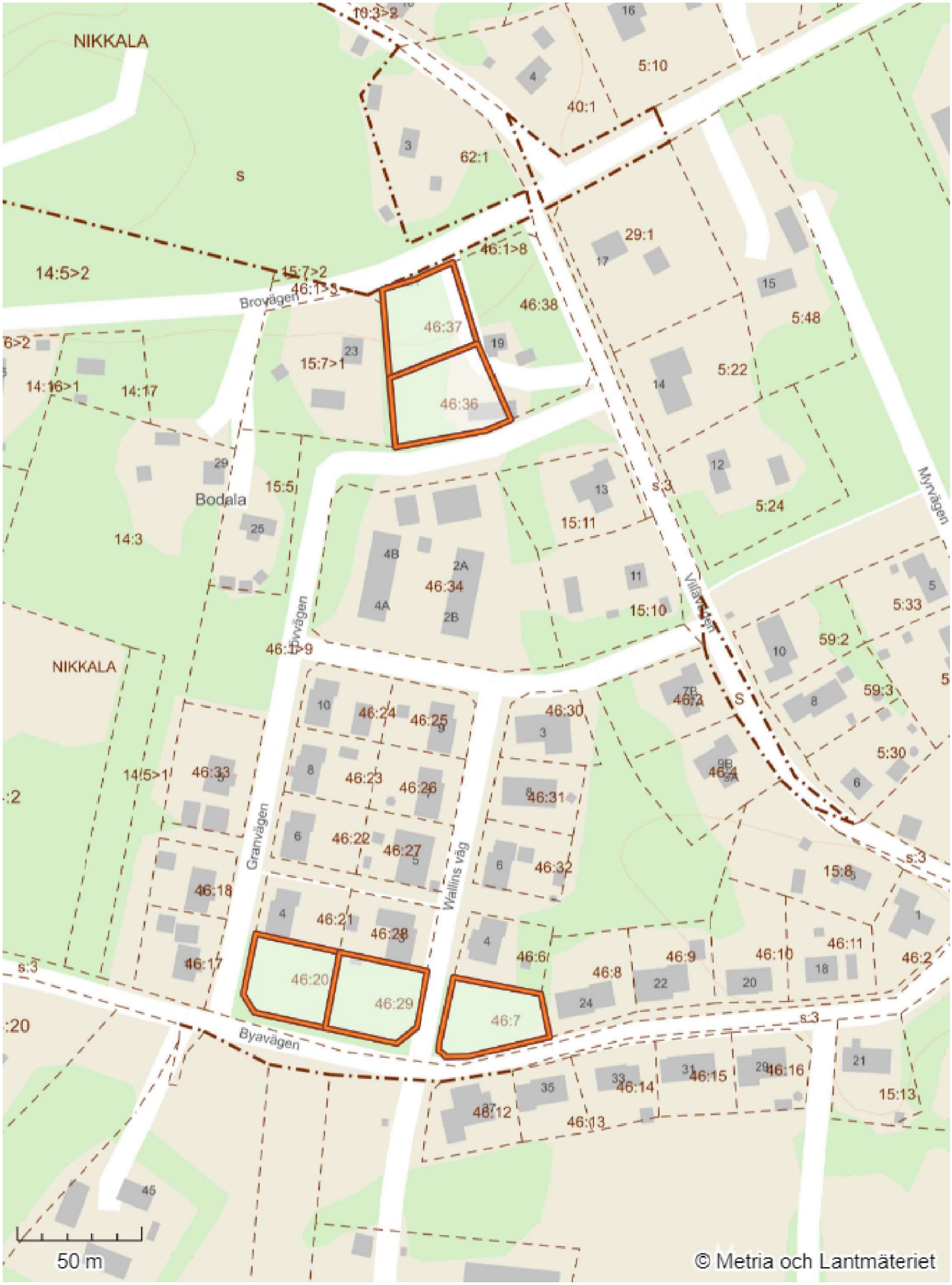

1:2 000

Fastighetsgränserna är ej juridiskt bindande

Bostadsfastigheter till salu i Nikkala By							2023-10-02
Fastighet	**Ändamål**	**Tomtarea m^2**	**Pris sek/m^2**	**Slutligt pris sek**	**Adress**	**Gällande detaljplan**	**Detaljplan Nr**
Nikkala 46:20	Bostadshus	1031	60	61 860	Granvägen	Nikkala | Haparanda stad	D 2:2
Nikkala 46:29	Bostadshus	1094	60	65 640	Wallins väg	Nikkala | Haparanda stad	D 2:2
Nikkala 46:7	Bostadshus	1074	60	64 440	Wallins väg	Nikkala | Haparanda stad	D 2:2
Nikkala 46:36	Bostadshus	1331	60	79 860	Brovägen	Nikkala | Haparanda stad	D 2:2
Nikkala 46:37	Bostadshus	1156	60	69 360	Brovägen	Nikkala | Haparanda stad	D 2:2